Lettre
d'information
–
N° 1 - FÉVRIER 2019

NORDEX

PROJET ÉOLIEN DE SOUDRON ET CHENIERS

ÉDITO

Depuis quelques mois, la société NORDEX France étudie l'opportunité du développement d'un parc éolien sur les communes de Soudron et Cheniers.

Ce projet correspond aux objectifs de la Loi de Transition Energétique pour La Croissance Verte (LTECV) d'août 2015 repris par la récente révision de la PPE en 2018, qui prévoit d'atteindre 23 % d'énergies renouvelables consommées d'ici à 2020, et 32 % d'ici à 2030. Au-delà de cette ambition, nous avons également à cœur de développer des projets de territoire qui répondent au mieux aux attentes locales et qui s'inscrivent harmonieusement dans leur contexte.

Pour cela, nous avons lancé à l'été 2018, une démarche de concertation qui a vocation à se poursuivre durant toute la phase de développement du projet.

Première d'une série à venir, cette lettre d'information dédiée au projet représente l'un des vecteurs de communication privilégiés que nous mettons en place sur les communes de Soudron et Cheniers. Vous y trouverez les premiers éléments concernant le projet éolien, les études de faisabilité et la démarche de concertation associée.

Nous vous en souhaitons bonne lecture et comptons sur votre participation pour construire ensemble un projet qui vous ressemble !

Roméo Garreau – Chef de projets éoliens – NORDEX France

LE PROJET ÉOLIEN DE SOUDRON ET CHENIERS

LA CARTE DES ZONES À L'ÉTUDE

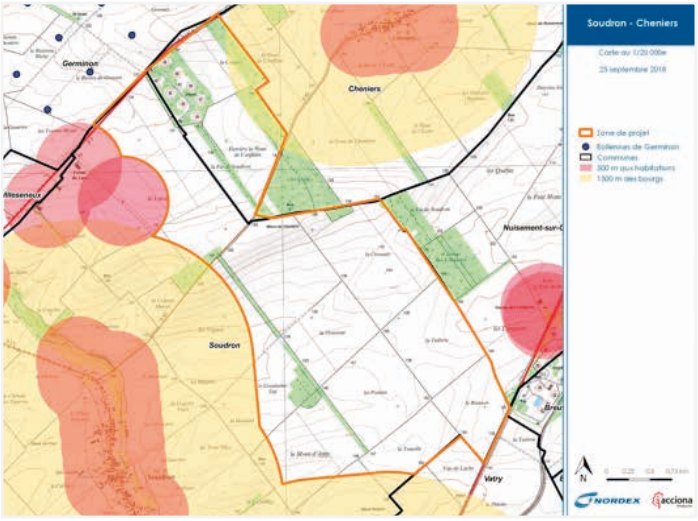

Courant 2018, la société NORDEX France a initié des études de faisabilité visant à identifier les grands enjeux territoriaux et à proposer une trame d'implantation cohérente (nombres d'éoliennes et emplacements potentiels) tenant compte des contraintes locales telles que les servitudes aéronautiques et les enjeux écologiques.

Les études écologiques ont débuté en août 2018, conjointement à l'installation à Soudron d'un mât de mesure d'une hauteur de 50 mètres. La pose du mât de mesure a pour objectif d'étudier les caractéristiques vent sur la zone d'étude (vitesse, direction, température), mais également de compléter les données de l'étude écologique en cours, notamment sur le comportement des chauves-souris. La réalisation des études techniques (acoustique, paysagère, étude de danger) se poursuit courant 2019 et permettra d'affiner la zone d'implantation du projet et de définir plus précisément l'emplacement des futures éoliennes.

UNE DÉMARCHE D'INFORMATION QUI S'ADAPTE À VOS ATTENTES

Afin de mieux connaître la perception qu'ont les habitants de Soudron et Cheniers du projet éolien à l'étude sur leurs communes et de recueillir leurs interrogations et leurs attentes en termes de concertation et de communication, NORDEX France a mandaté la société Mazars Alter&Go pour réaliser une étude des perceptions qui a eu lieu à l'été 2018.

Les résultats de cette étude ont été présentés le 2 octobre 2018, lors d'une réunion de restitution organisée à Soudron (**retrouvez le compte rendu sur la plateforme participative du projet : http://www.projet-eolien-soudron-cheniers.fr/**).

En synthèse, cette étude a révélé un fort besoin d'information sur le projet en lui-même mais également concernant l'énergie éolienne de façon générale (le fonctionnement technique, les impacts environnementaux, les retombées économiques, la sécurité). NORDEX France s'est donc engagé à mener une démarche de concertation tout au long de l'année 2019 afin de répondre au mieux à cette demande. Les prochains événements de la concertation auront pour but d'apporter les éléments de réponse nécessaires aux nombreuses questions qui se posent et de dégager des axes de co-construction pour le projet.

LE PLANNING PRÉVISIONNEL

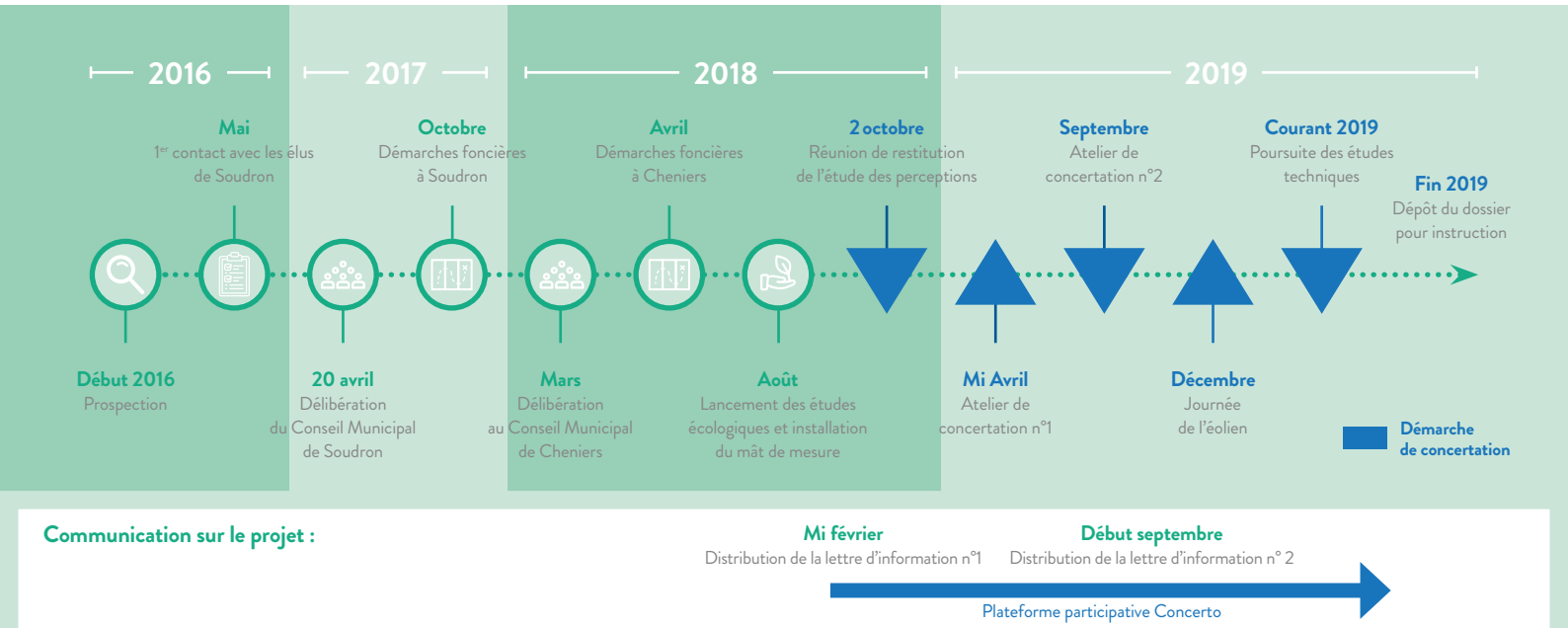

Communication sur le projet :

Mi février
Distribution de la lettre d'information n°1

Début septembre
Distribution de la lettre d'information n° 2

Plateforme participative Concerto

CONTACT

POUR POSER VOS QUESTIONS, RETROUVER TOUTE L'ACTUALITÉ DU PROJET ÉOLIEN DE SOUDRON ET CHENIERS, CONNECTEZ-VOUS À LA PLATEFORME PARTICIPATIVE DÉDIÉE AU PROJET :
WWW.PROJET-EOLIEN-SOUDRON-CHENIERS.FR

Roméo GARREAU
Chef de projets éoliens / RGarreau@nordex-online.com